

Vytvoření nového profilu a konfigurace aplikace MS Outlook 2007

Tento dokument obsahuje návod pro připojení **MS Outlook 2007** k poštovnímu serveru Profiemail.cz, který je provozován na systému **MS Exchange 2007**.

Návod je rozdělen do dvou částí:

- 1) Automatická konfigurace pomocí služby Autodiscover
- 2) Manuální nastavení

Upozornění:

Obě části návodu předpokládají provedení níže uvedené úpravy.

Uživatelé s vlastní DNS doménou, tzn., že používají emailové adresy ve tvaru jmeno.primeni@firma.cz musí zajistit vytvoření DNS záznamu viz. níže

DNS záznam:

záznam typu CNAME s názvem **autodiscover.firma.cz**, který bude jako alias pro jméno **discover.profiemail.cz**

Pokud výše uvedený záznam není vytvořen je nutno počítat s následujícími problémy:

- Nelze využít automatické konfigurace (první část návodu)
- MS Outlook 2007 nastavený manuálně (druhá část návodu) nebude schopen stáhnout ze serveru offline adresář a bude hlásit chybu 0X8004010F

Ostatní funkce nejsou omezeny.

Se žádostí o změnu nebo vytvoření výše uvedeného záznamu se obraťte na správce nebo provozovatele Vaší domény.

Obecné požadavky na straně uživatele:

Nutným softwarovým vybavením Vašeho PC musí být operační systém Microsoft Windows XP SP 2 nebo vyšší.

1) Automatická konfigurace pomocí služby Autodiscover

Začněte v nabídce **Start – Ovládací panely – Pošta**

V okně Pošta zvolte **Přidat**

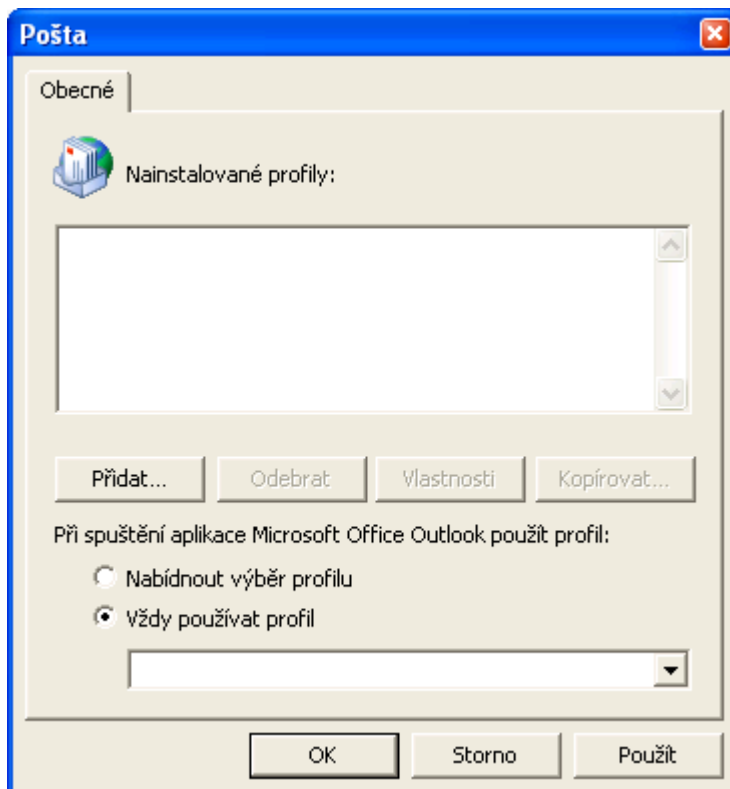

Zadejte název nového profilu (např. Profiemail.cz) a potvrďte tlačítkem **OK**

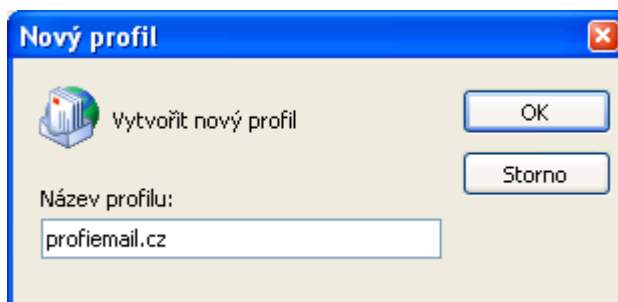

Vyplňte všechny údaje (Jméno, E-mailová adresa, Heslo)

Přidat nový e-mailový účet

Automatické nastavení účtu
Po klepnutí na tlačítko Další bude kontaktován e-mailový server a bude nakonfigurován váš poskytovatel služeb Internetu nebo bude nastaven účet serveru Microsoft Exchange.

Jméno:
Příklad: Barbara Sankovičová

E-mailová adresa:
Příklad: barbara@contoso.com

Heslo:

Zadejte heslo znovu:
Zadejte heslo, které jste obdrželi od poskytovatele služeb Internetu.

Konfigurovat ručně nastavení serveru nebo další typy serveru

< Zpět **Další >** Storno

Potvrďte tlačítkem **Další >**

Pokud se objeví informace o přesměrování na server autodiscover.profiemail.cz, zatrhněte volbu „Na tento web se již nedotazovat“ potvrďte akci tlačítkem **Povolit**.

Povolit tomuto webu konfiguraci nastavení serveru jan.novak@profiemail.cz?

<https://Autodiscover.profiemail.cz/autodiscover/autodiscover.xml>

Váš účet byl přesměrován na tento web za účelem nastavení.
Měli byste povolit nastavení pouze ze zdrojů, které znáte a důvěřujete jim.

Na tento web se již nedotazovat

Vyčkejte, až se zobrazí výzva k zadání uživatelského jména a hesla. Zadejte svoje přihlašovací údaje. Pokračujte stisknutím tlačítka **OK**.

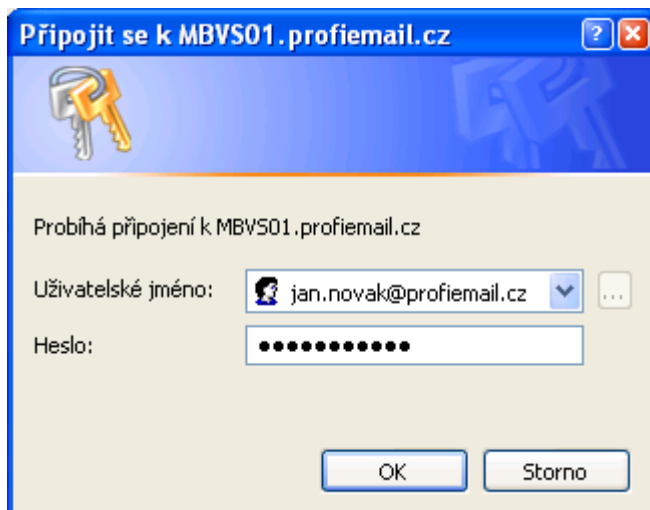

Připojit se k MBVS01.profiemail.cz

Probíhá připojení k MBVS01.profiemail.cz

Uživatelské jméno:

Heslo:

Proběhne automatická konfigurace všech potřebných nastavení a zobrazí se správa o úspěšném nakonfigurování.

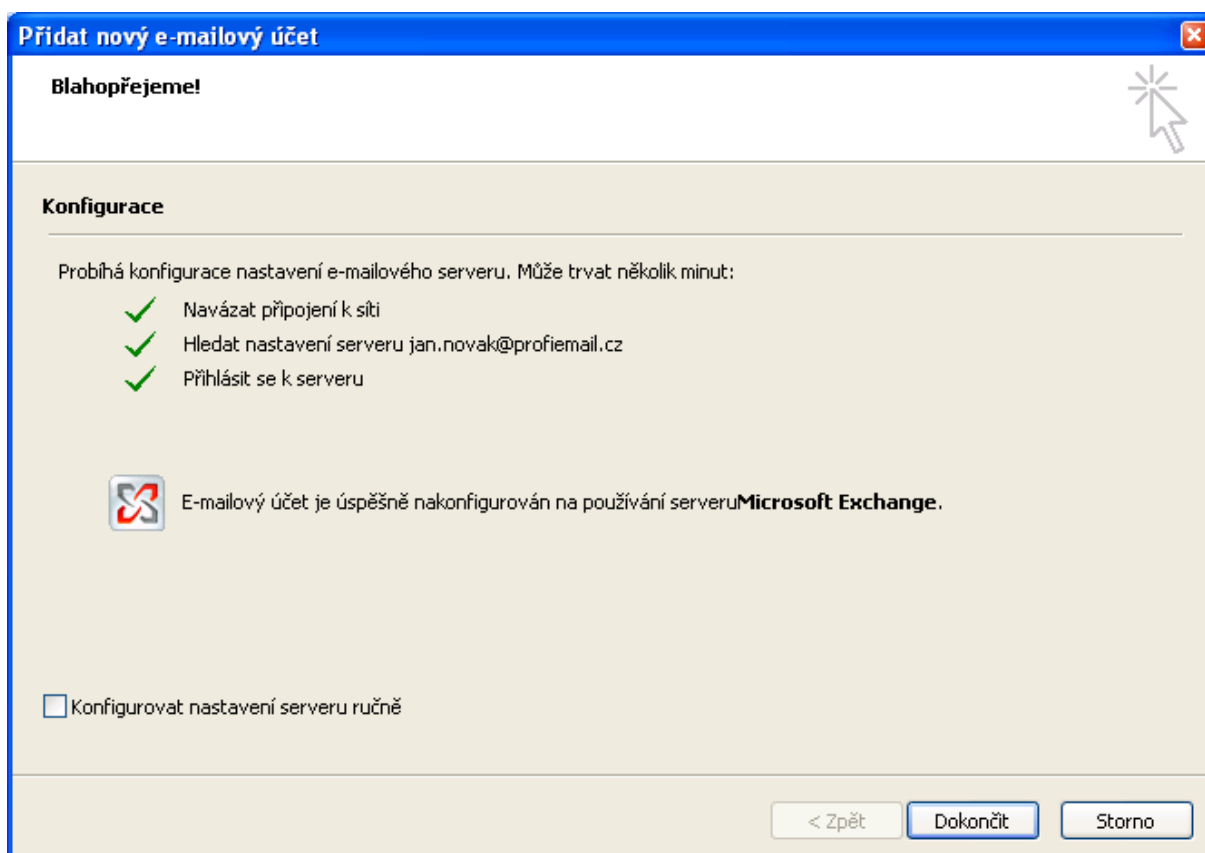

Přidat nový e-mailový účet

Blahopřejeme!

Konfigurace

Probíhá konfigurace nastavení e-mailového serveru. Může trvat několik minut:

- ✓ Navázat připojení k síti
- ✓ Hledat nastavení serveru jan.novak@profiemail.cz
- ✓ Přihlásit se k serveru

 E-mailový účet je úspěšně nakonfigurován na používání serveru **Microsoft Exchange**.

Konfigurovat nastavení serveru ručně

Dokončení konfigurace provedete tlačítkem **Dokončit**

Volba používání profilu.

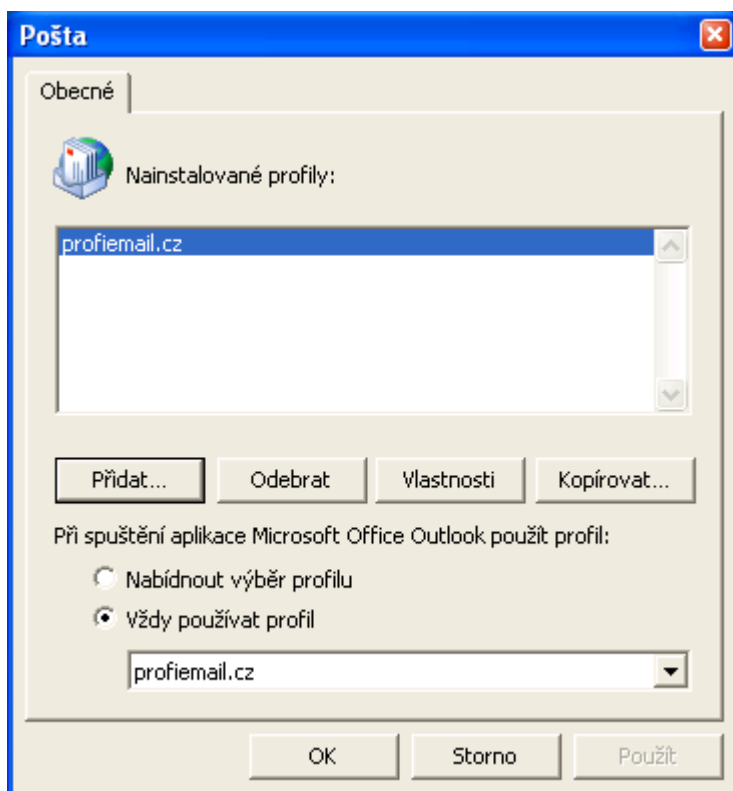

Profil je nyní vytvořen a je nastaven jako hlavní a jediný. Pokračujte stisknutím tlačítka **OK**

Spusťte aplikaci MS Outlook

Vyčkejte, až se zobrazí výzva k zadání hesla.

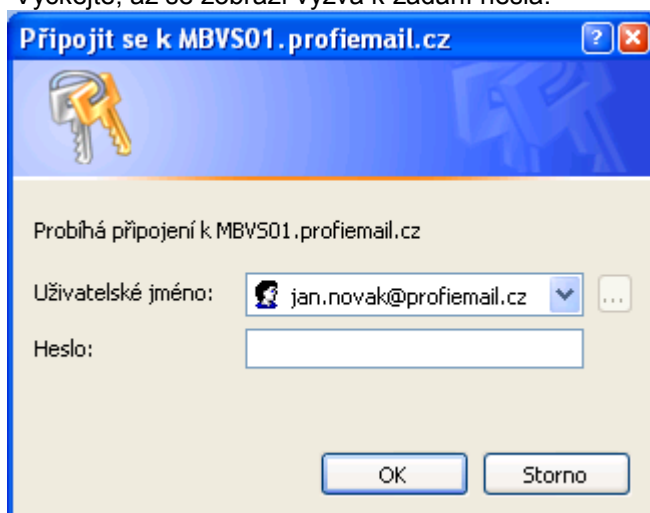

Zadejte svoje heslo. Po stisknutí tlačítka **OK** dojde k připojení aplikace MS Outlook k Exchange serveru Profiemail.cz.

První spuštění aplikace a inicializace účtu může trvat i několik minut v závislosti na výkonnosti vašeho PC a rychlosti internetového připojení.

2) Manuální nastavení

Začněte v nabídce **Start – Ovládací panely – Pošta**

V okně Pošta zvolte **Přidat**

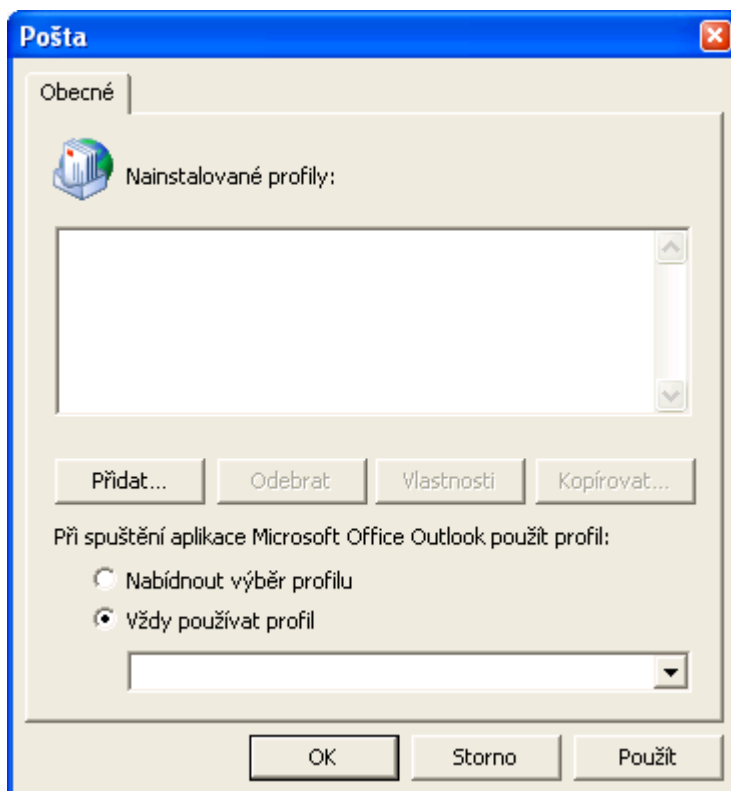

Zadejte název nového profilu (např. Profiemail.cz) a potvrďte tlačítkem **OK**

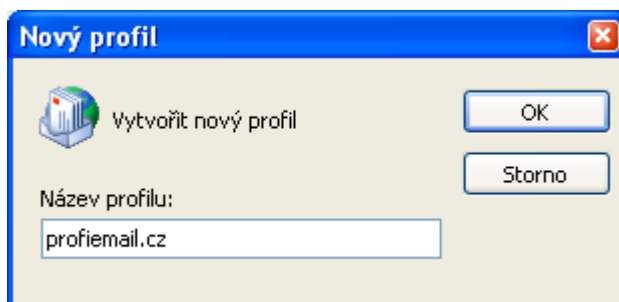

Zatrhnete volbu **Konfigurovat ručně** a pokrčujete tlačítkem Další

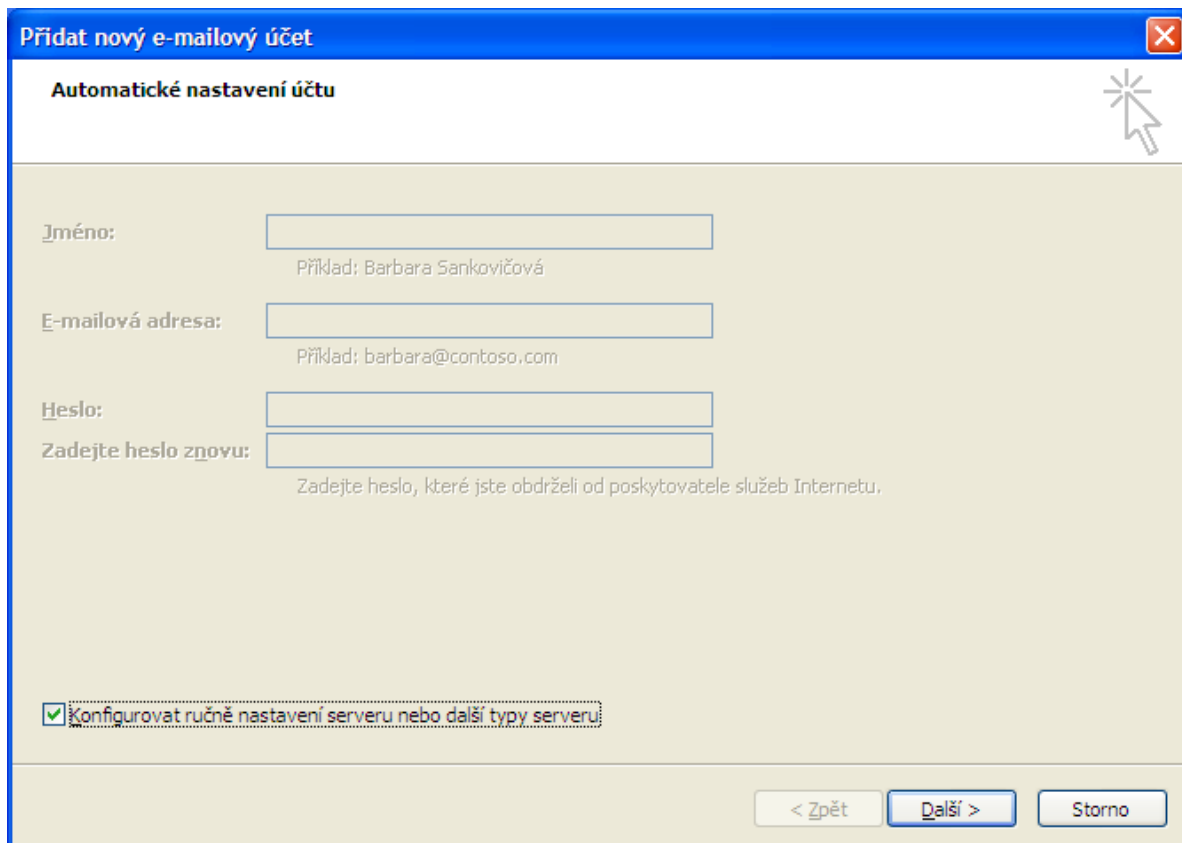

Vyberte volbu **Microsoft Exchange**

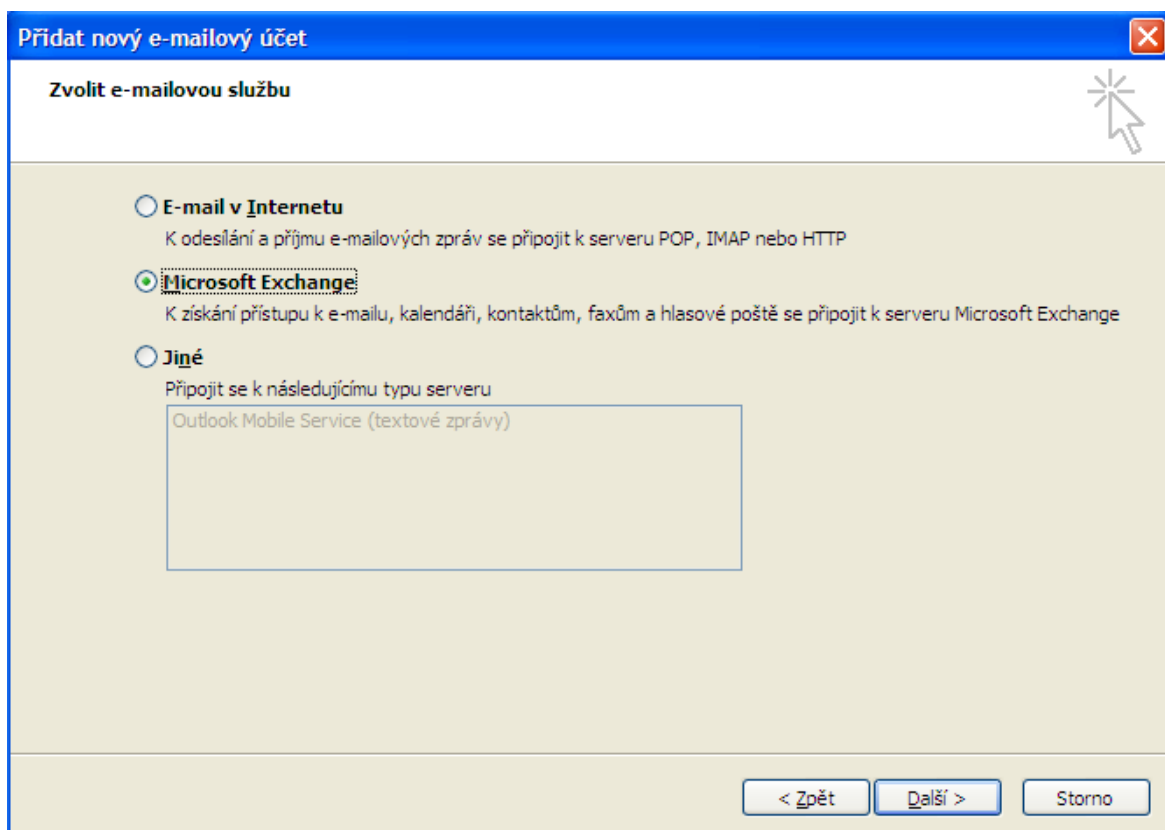

Vyplňte: Server Microsoft Exchange: **MBVS01.profiemail.cz**
Uživatelské jméno: Vaše uživatelské (přihlašovací) jméno@profiemail.cz

Uživatelské jméno je obvykle vytvořeno ve tvaru **jmeno.prijmeni@profiemail.cz** (např. **jan.novak@profiemail.cz**)

Pokud budete používat vlastní doménu (např. firma.cz), uveďte tuto doménu (např. **jan.novak@firma.cz**).

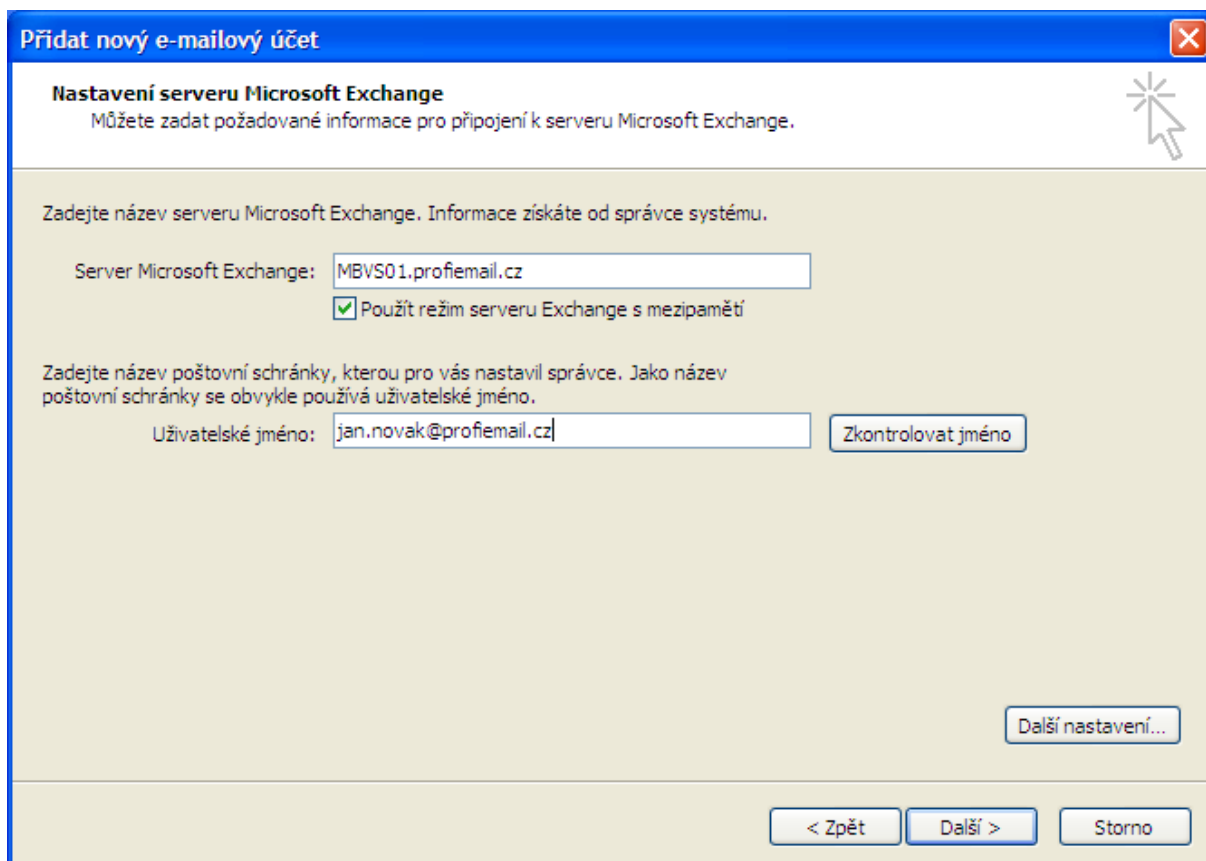

Zvolte **Další nastavení**

Objeví-li se toto varovné okno, pokračujte stisknutím tlačítka **OK**

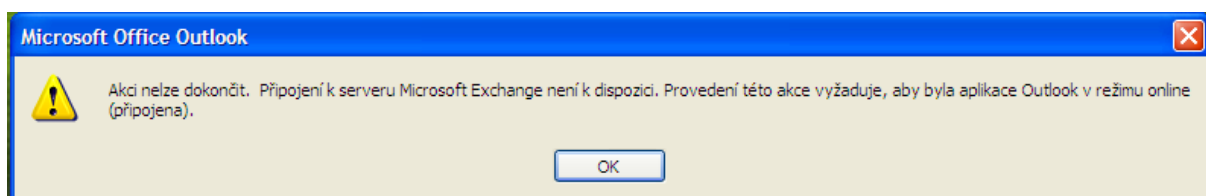

Pokračujte stisknutím tlačítka **OK**

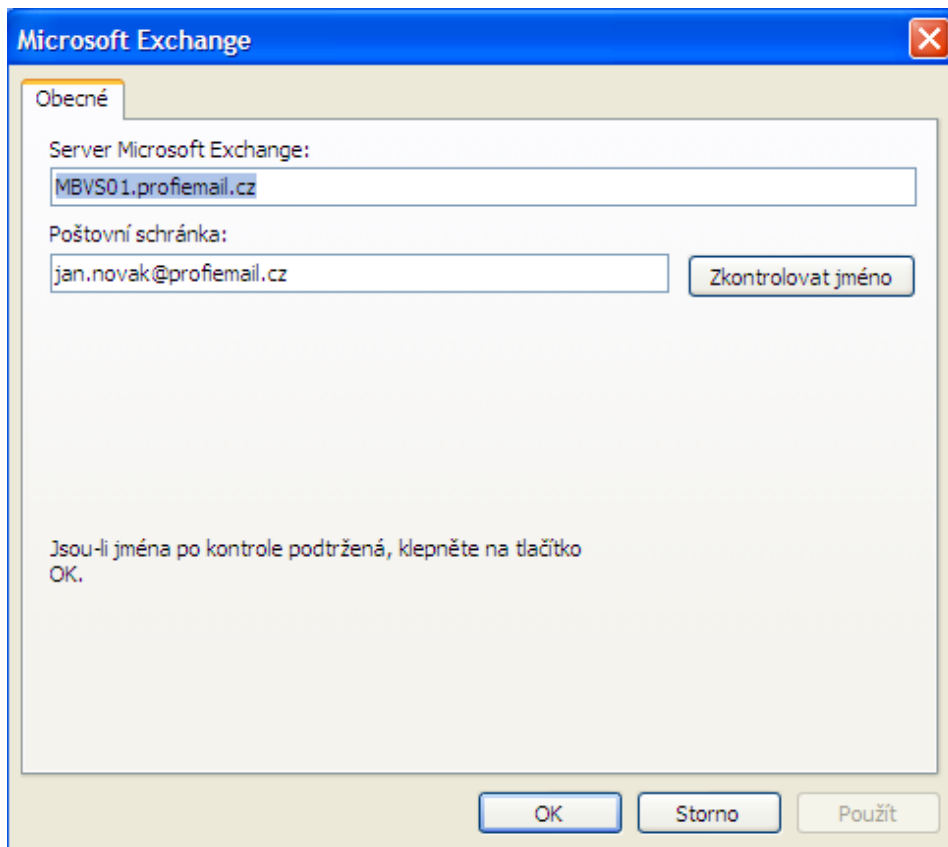
A screenshot of the 'Microsoft Exchange' dialog box, 'Obecné' (General) tab. The window title is 'Microsoft Exchange' with a close button. The 'Server Microsoft Exchange:' field contains 'MBVS01.profiemail.cz'. The 'Poštovní schránka:' (Mailbox) field contains 'jan.novak@profiemail.cz' and a 'Zkontrolovat jméno' (Check name) button. A note at the bottom states: 'Jsou-li jména po kontrole podtržená, klepněte na tlačítko OK.' (If names are underlined after control, click the OK button.) At the bottom are 'OK', 'Storno' (Cancel), and 'Použit' (Apply) buttons.

Zvolte záložku **Připojení**

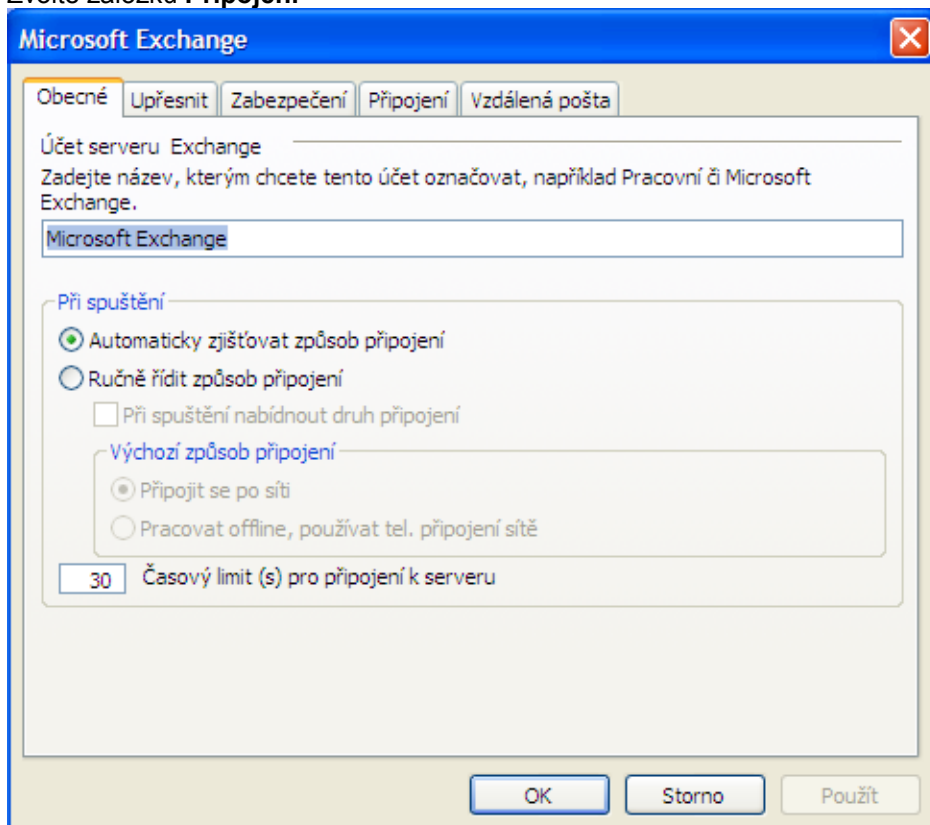
A screenshot of the 'Microsoft Exchange' dialog box, 'Připojení' (Connection) tab. The window title is 'Microsoft Exchange' with a close button. The 'Účet serveru Exchange' (Exchange server account) field contains 'Microsoft Exchange'. Below it is a note: 'Zadejte název, kterým chcete tento účet označovat, například Pracovní či Microsoft Exchange.' (Enter the name you want to use to identify this account, for example, Pracovní or Microsoft Exchange.) The 'Při spuštění' (When starting) section has two radio buttons: 'Automaticky zjišťovat způsob připojení' (selected) and 'Ručně řídit způsob připojení'. Under the second option is a checkbox 'Při spuštění nabídnout druh připojení'. The 'Výchozí způsob připojení' (Default connection method) section has two radio buttons: 'Připojit se po síti' (selected) and 'Pracovat offline, používat tel. připojení sítě'. At the bottom is a spin box for 'Časový limit (s) pro připojení k serveru' (Connection timeout (s) to server) set to '30'. At the bottom are 'OK', 'Storno' (Cancel), and 'Použit' (Apply) buttons.

Na záložce **Připojení** povolte **Připojit se k poštovní schránce na serveru Exchange...**

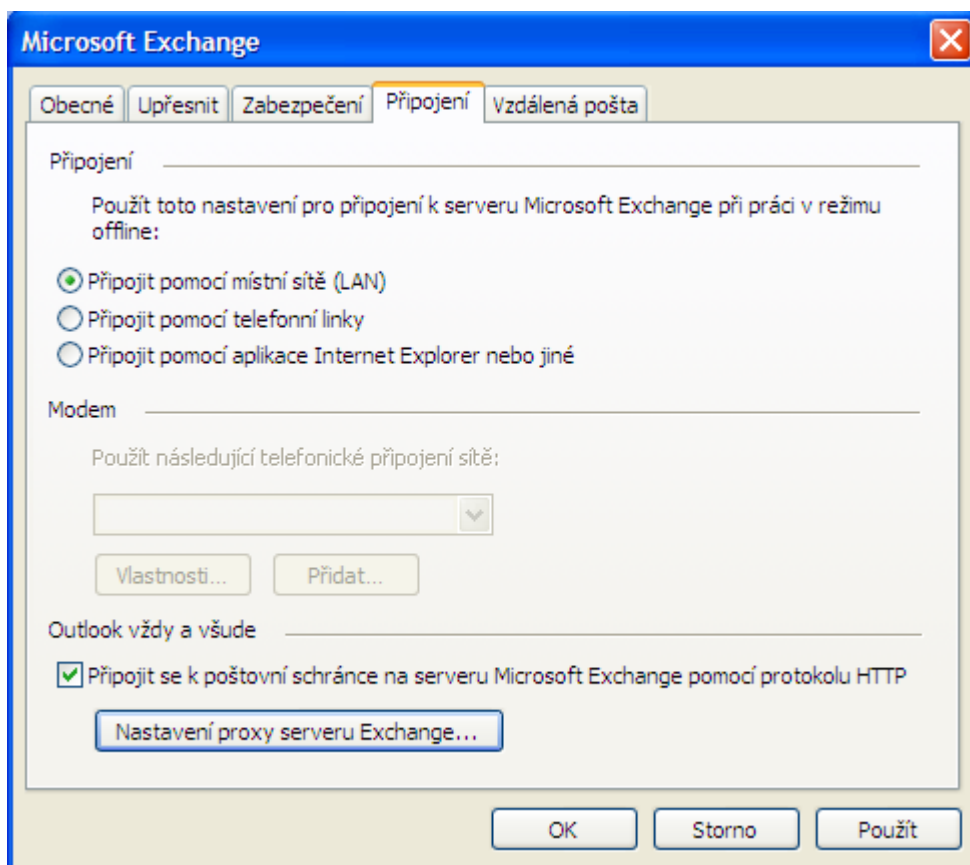

Pokračujte stisknutím tlačítka **Nastavení proxy serveru Exchange...**

Nastavte připojení podle obrázku – první okno: **posta.profiemail.cz**,
druhé okno: **msstd:posta.profiemail.cz**, ověřování: **Základní ověřování**

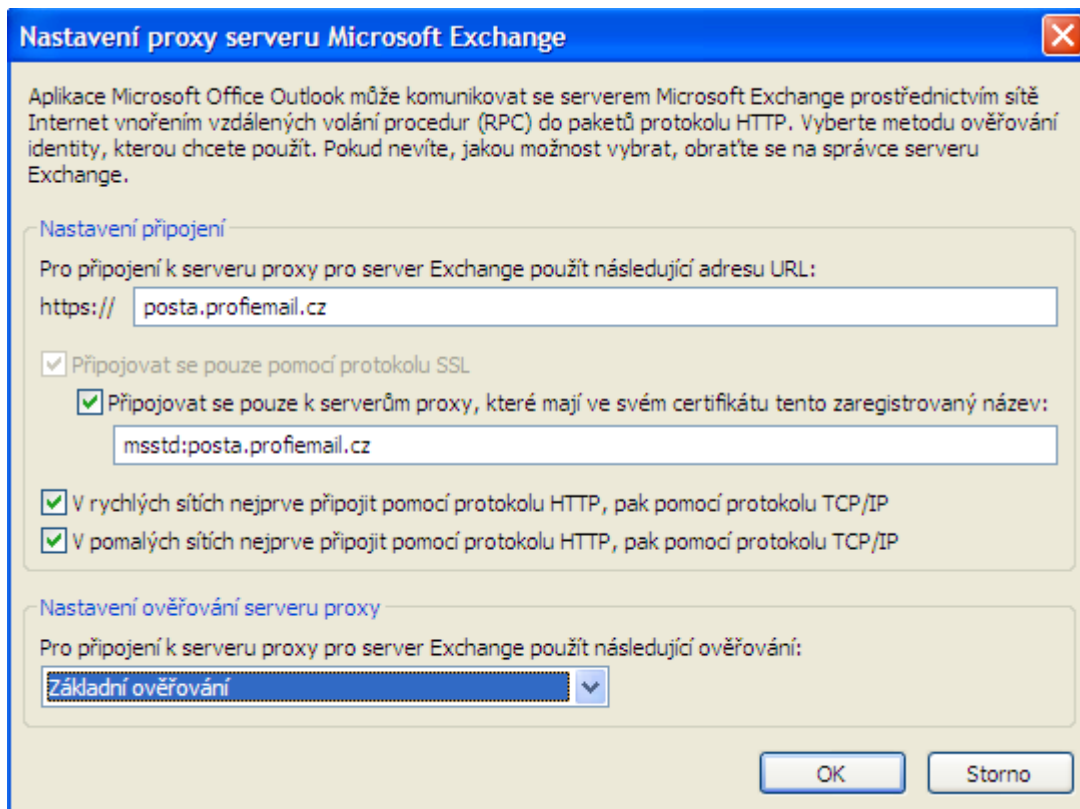

Nastavení podle obrázku potvrďte stisknutím tlačítka **OK**

Po nastavení se vrátí následující okno

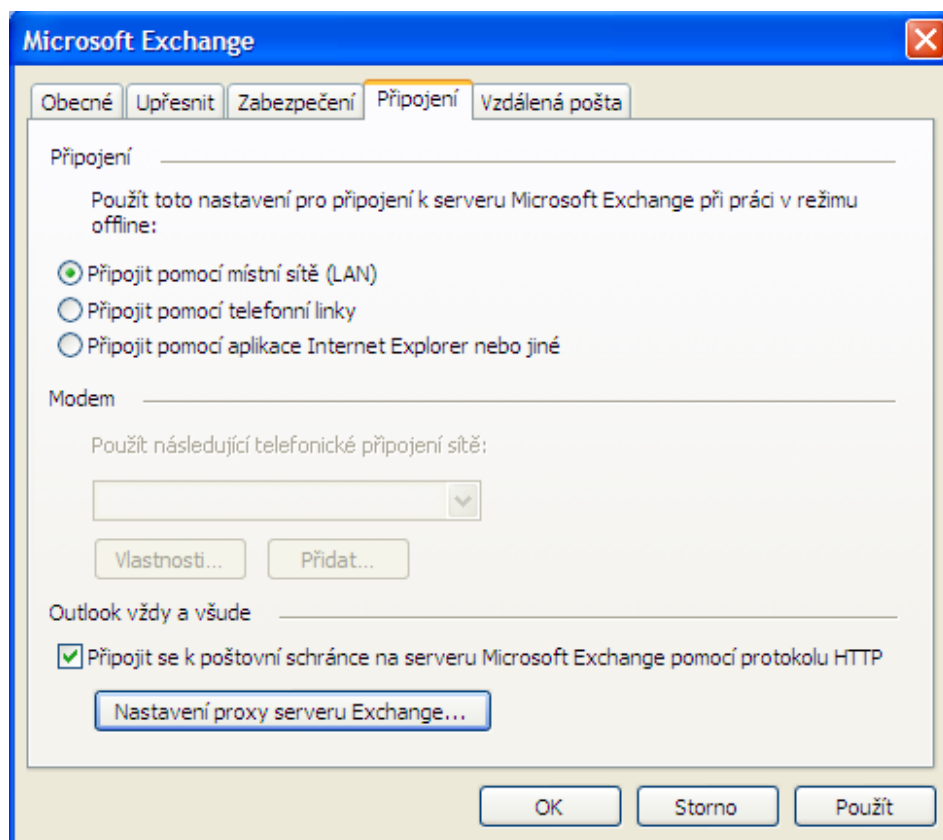

Pokračujte stisknutím tlačítka **OK**

Nakonec se zobrazí potvrzení konfigurace nového profilu

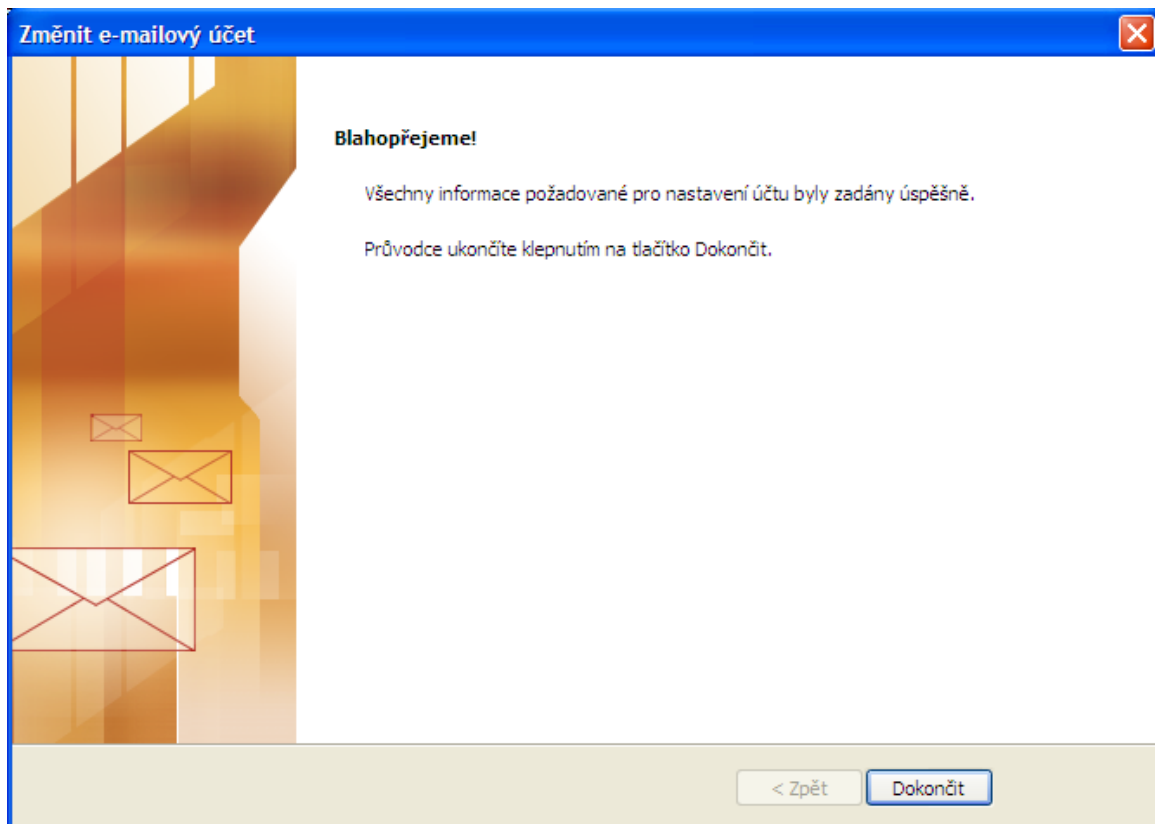

Dokončení konfigurace provedete tlačítkem **Dokončit**

Spusťte aplikaci MS Outlook

Po výzvě zadejte svoje přihlašovací údaje.

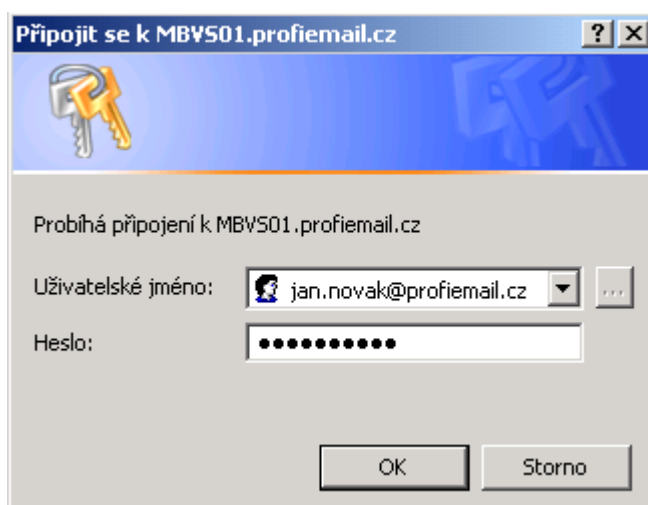

Po stisknutí tlačítka **OK** dojde k připojení aplikace MS Outlook k Exchange serveru Profiemail.cz.

První spuštění aplikace a inicializace účtu může trvat i několik minut v závislosti na výkonnosti vašeho PC a rychlosti internetového připojení.